WIR SIND DABEI!

Großküchen machen Klimaschutz schmackhaft

Mehr Infos unter:
www.grossekueche-kleineflamme.de

Initiatoren:

Klima-Bündnis e.V.

Klima-Bündnis

FiBL Deutschland e.V.

FiBL

Das Projekt ist Teil der Nationalen Klimaschutzinitiative (NKI) des Bundesumweltministeriums. Sie ist ein zentraler Baustein, um die deutschen Klimaschutzziele zu erreichen: Bis zum Jahr 2020 sollen die Treibhausgasemissionen um mindestens 40% reduziert werden.

Gefördert durch

Bundesministerium
für Umwelt, Naturschutz,
Bau und Reaktorsicherheit

Aufgrund eines Beschlusses
des Deutschen Bundestages

NATIONALE
KLIMASCHUTZ
INITIATIVE

Große Küche
auf kleiner Flamme

GROßKÜCHEN LEISTEN IHREN BEITRAG ZUM KLIMASCHUTZ

REGIONALE VIELFALT

FRISCH

WIR SIND DABEI!

LECKER

Liebe Gäste,

allein 20% der deutschen Treibhausgasemissionen entstehen durch „unser täglich Brot“. Die Erzeugung, Verarbeitung und der Transport von Lebensmitteln spielen hierbei eine entscheidende Rolle.

Schon mit einfachen Aktionen, wie dem Wechsel zu Bioprodukten oder der Verwendung von mehr frisch verarbeiteten Zutaten lassen sich klimaschädliche CO_2-Emissionen vermindern.

Klimaschutz beginnt im Topf!

Darum kochen auch wir jetzt auf kleiner Flamme.
Mehr zu unserem Beitrag finden Sie unter

www.grossekueche-kleineflamme.de/teilnehmer

Ihr Küchenteam

Treibhausgasausstoß im Bereich Ernährung

in Deutschland

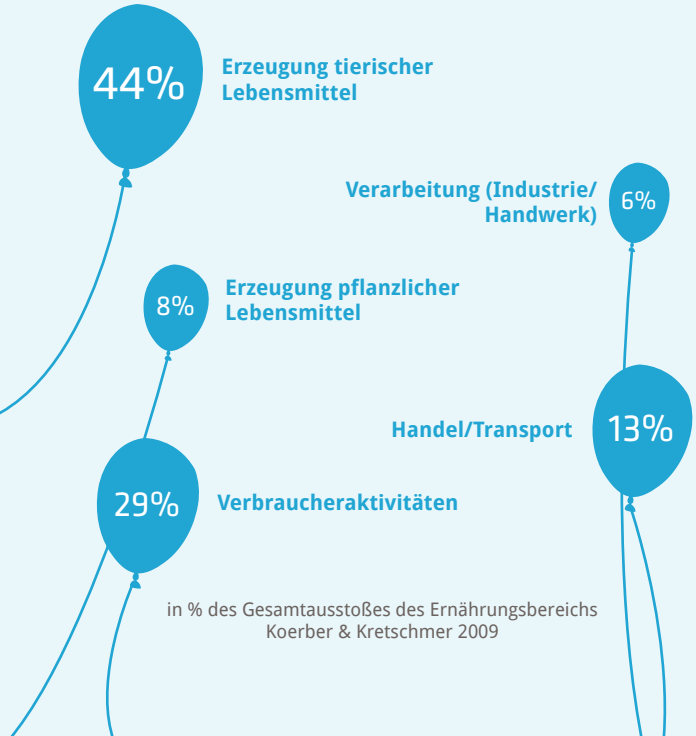

in % des Gesamtausstoßes des Ernährungsbereichs
Koerber & Kretschmer 2009

Mundgerechter Klimaschutz in Zahlen

Bio macht den Unterschied:
Bio-Eier verursachen z.B. in der Produktion etwa 20% weniger CO_2 als ihre herkömmlichen Pendants. Bio-Tomaten sparen sogar 30%.

Frisch statt frostig:
Tiefkühlgemüse und Konserven erzeugen im Schnitt viermal so viel CO_2 wie Frischgemüse.

Gutes kann so einfach sein:
Selbst gemachtes Kartoffelpüree spart über 80% CO_2 gegenüber der Fertiggericht-Variante.

Das Tolle an der Knolle:
Sie ist nicht nur schmackhaft und besonders kalorienarm, Kartoffelfelder produzieren durchschnittlich auch 97% weniger Treibhausgase als der Nassanbau von Reis.

Zu jedem Topf passt auch ein Deckel:
... und wenn Sie ihn benutzen, sparen Sie bis zu 30% Energie.

Glückliche Kühe für ein besseres Klima:
Durch Weidehaltung entstehen 40% weniger Treibhausgase als durch Getreidefütterung im Stall.

Werden Sie aktiv - denn Klimaschutz ist einfach **und** lecker!